

  
**À table !**

**MON LIVRET FAMILLE  
2025/2026  
LYCÉE POLYVALENT  
JOSÉPHINE BAKER**

## LE MOT DU CHEF D'ÉTABLISSEMENT

Le lycée a ouvert ses portes en septembre 2023 et atteint cette année sa pleine capacité, avec près de 1200 élèves.

Offrant des formations d'enseignement général, technologique et professionnel, de la seconde à Bac +2, le lycée présente une architecture moderne tout en respectant le paysage environnant.

Je vous invite à découvrir le lycée, les infrastructures, les projets et les formations, et à suivre toutes nos actualités, en visitant notre site internet.

M. LENA, Proviseur

## SOMMAIRE

Infos pratiques ● page 2

Offre éducative ● page 3

Agenda ● page 5

Organigramme ● page 7

Qui fait quoi ? ● page 9

FAQ ● page 12

Glossaire ● page 13

# INFOS PRATIQUES



## Les élèves sont accueillis

Du Lundi au vendredi  
de 7H30 à 18H15



## Les représentants légaux des élèves sont accueillis

Sur rendez-vous



## Comment venir au lycée ?

### ACCESSIBILITÉ DE L'ÉTABLISSEMENT :



En bus  
10 lignes



En train  
ligne Paris-Chartres-Le Mans



À vélo  
8 min depuis la gare

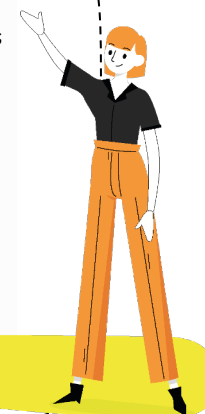
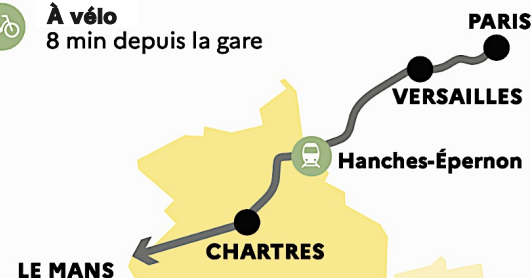

## Restaurant scolaire

Le restaurant scolaire est ouvert de 11h15 à 13h30 du lundi au vendredi.

Pour les internes, ouverture de 18h30 à 19h30 du lundi au jeudi.

## CDC

Le Centre de Connaissances et de Culture est ouvert du lundi au jeudi de 8h à 17h50.

Dans le cadre de l'internat d'excellence, ouverture de 18h à 18h45 et de 19h30 à 21h00 le lundi, mardi et jeudi.

# OFFRE ÉDUCATIVE



## BAC GÉNÉRAL

### ENSEIGNEMENTS DE SPÉCIALITÉ

En première, l'élève doit choisir **trois spécialités**.

En terminale, l'élève ne conserve que **deux spécialités**.

### LES SPÉCIALITÉS :

- ☐ Langues, Littératures et Cultures étrangères : Anglais
- ☐ Anglais Monde Contemporain
- ☐ Histoire-Géographie, Géopolitique et Sciences Politiques
- ☐ Humanités, Littérature et Philosophie
- ☐ Mathématiques
- ☐ Numérique et Sciences Informatiques
- ☐ Physique-Chimie
- ☐ Sciences de la Vie et de la Terre
- ☐ Sciences Économiques et Sociales

## BAC PROFESSIONNEL MCV

### LE BAC PRO MÉTIERS DU COMMERCE ET DE LA VENTE

**Option A** : Animation et gestion de l'espace commercial

**Option B** : Prospection clientèle et valorisation de l'offre commerciale

## BAC PROFESSIONNEL CIEL

### LE BAC PRO CYBERSÉCURITÉ INFORMATIQUE ET RÉSEAUX, ÉLECTRONIQUE SE BASE SUR 3 PILIERS :

- ☐ Le hardware, les équipements matériels, les circuits
- ☐ Le software, les réseaux
- ☐ Les données qui circulent sur ces réseaux.

## BAC TECHNOLOGIQUE STI2D

La **filière Sciences et Technologies de l'Industrie et du Développement Durable** s'adresse aux lycéens qui s'intéressent à l'innovation technologique dans le respect de l'environnement. La formation repose sur trois domaines : l'énergie, l'information et la matière.

## BAC TECHNOLOGIQUE STMG

La **filière Sciences et Technologies du Management et de la gestion** s'adresse aux élèves intéressés par la réalité du fonctionnement des organisations, les relations au travail, les nouveaux usages du numérique, le marketing, la recherche et la mesure de la performance, l'analyse des décisions et l'impact des stratégies d'entreprise.

## BTS CIEL

Le **BTS CIEL** (Cybersécurité Informatique et Réseaux, électronique) **option B : Électronique et Réseaux** forme au développement d'objets interconnectés dans l'industrie (automobile, aéronautique) et dans l'habitat pour optimiser les consommations énergétiques mais aussi dans le tertiaire pour faciliter l'accès aux usagers.

## BTS NDRC

Le **BTS NDRC** (Négociation et Digitalisation de la Relation Client) a pour vocation de former des vendeurs et des managers commerciaux qui doivent gérer la relation client dans sa globalité, de la prospection jusqu'à la fidélisation en augmentant le chiffre d'affaires de l'entreprise.





# CALENDRIER de rentrée 2025 / 2026

## Rentrée voies générale et technologique

1-La rentrée 2025 s'organisera selon le calendrier suivant :

Classes de 2 <sup>nde</sup> Générale et Technologique	Lundi 1er septembre	8h00-17h50 : rentrée des élèves et journée d'intégration
	Mardi 2 septembre	8h00-17h50 : Suite de la journée d'intégration
	Mercredi 3 septembre	Les élèves sont libérés
	Jeudi 4 septembre	Début des cours selon l'emploi du temps
Classes de Première Générale et Technologique	Lundi 1er septembre	9h00-12h05 : rentrée des élèves (Les élèves sont libérés l'après-midi. Le self est ouvert.)
	Mardi 2 septembre	Les élèves sont libérés
	Mercredi 3 septembre	8h00-12h05 : Oraux de stage. Si vous n'avez pas fait de stage, préparez un oral sur un milieu professionnel ou fiche métier
	Jeudi 4 septembre	Début des cours selon l'emploi du temps
Classes de Terminale Générale et Technologique	Lundi 1er septembre	8h30-12h05 : Rentrée des élèves (les élèves sont libérés l'après-midi, le self reste ouvert)
	Mardi 2 septembre	Les élèves sont libérés
	Mercredi 3 septembre	Les élèves sont libérés
	Jeudi 4 septembre	Début des cours selon l'emploi du temps
Classes de BTS	Lundi 1er septembre	14h00 : rentrée des étudiants
	Mardi 2 septembre	Début des cours selon l'emploi du temps.



## Dates importantes :

Rentrée : Lundi 01 septembre 2025

## Rentrée voie professionnelle

1-La rentrée 2025 s'organisera selon le calendrier suivant :

Classes de 2 <sup>nde</sup> professionnelle	Lundi 1er septembre	8h00-17h50 : rentrée des élèves et journée d'intégration
	Mardi 2 septembre	8h00-17h50 : Suite de la journée d'intégration
	Mercredi 3 septembre	Début des cours selon l'emploi du temps
Classes de Première professionnelle	Lundi 1er septembre	9h00-12h05 : rentrée des élèves (Les élèves sont libérés l'après-midi. Le self est ouvert.)
	Mardi 2 septembre	Les élèves sont libérés
	Mercredi 3 septembre	Début des cours selon l'emploi du temps
Classes de Terminale professionnelle	Lundi 1er septembre	8h30-12h05 : Rentrée des élèves (les élèves sont libérés l'après-midi, le self reste ouvert)
	Mardi 2 septembre	Les élèves sont libérés
	Mercredi 3 septembre	Début des cours selon l'emploi du temps
Classes de BTS	Lundi 1er septembre	14h00 : rentrée des étudiants
	Mardi 2 septembre	Début des cours selon l'emploi du temps

# ORGANIGRAMME



## Organigramme du Lycée Joséphine BAKER

### Direction

**Proviseur**  
M. Mathieu LENA

**Proviseur-adjoint**  
M. Fabien DAUDE

**Secrétaire Générale d'EPL**  
M. Jean-Philippe SAMY

**Directeur Délégué  
aux Formations**  
M. Guillaume TOURY

**Assistante de direction**  
Mme Fanny GOUIN  
[ce.0281197z@ac-orleans-tours.fr](mailto:ce.0281197z@ac-orleans-tours.fr)

### Pôle gestion

#### Service gestion

**Secrétariat de gestion**  
M. Benjamin BAETENS

#### Service général

**Responsable des agents de  
maintenance et de propreté**  
Mme Laetitia LEMAIRE

**Agents de maintenance  
et de propreté**  
Mme Anne CHATARD  
M. Nicolas CHENU  
Mme Dorothée FARNOUX  
Mme Aurélie GUAILLARD  
Mme Aurélie GUILLOIS  
Mme Églantine HEDOUX  
Mme Mélanie JANVIER  
M. Xavier JULIEN  
Mme Anaïs LEROY  
Mme Émilie MENDES  
Mme Karine SHUM-KIVAN  
Mme Goundo TOURE

**Accueil et loge**  
**02 58 40 01 30**

M. Xavier JULIEN  
Mme Émilie MENDES

#### Service cuisine

**Chef cuisinier**  
M. Thierry GILLES

**Magasinier**  
M. Dominique SURIN

**Agents de cuisine**  
Mme Marie BEGUE  
Mme Sabine FANCHONNE  
Mme Sandra LAMOUREUX  
M. Loïc PILLET  
Mme Marine VIALLE

### Pôle administratif

#### Service scolarité

**Secrétariat de scolarité**  
Mme Zainaba SAÏD

#### Bureau des entreprises

**Responsable du bureau  
des entreprises**  
Mme Émilie MICAELLI

### Pôle éducatif et pédagogique

#### Équipe enseignante

**75 enseignants**  
répartis dans les matières :

Arts Plastiques  
Arts Appliqués  
Économie et Gestion  
Économie et Gestion/  
Commerce  
Éducation Physique et  
Sportive  
Génie Électrique/  
Électronique  
Histoire et Géographie  
Langues vivantes  
Allemand  
Anglais  
Espagnol

Lettres modernes  
Mathématiques  
Philosophie  
Prévention Santé-  
Environnement  
Professeures  
documentalistes  
Sciences Économiques et  
Sociales (SES)  
Sciences Physiques  
Sciences de l'Ingénieur (SI)  
Sciences de la Vie et de la  
Terre (SVT)

#### Vie scolaire

**Conseillères Principales  
d'Éducation (CPE)**  
Mme Lilou DUMAS  
Mme Laurence MENA-MORALES  
Mme Marie VALET

**Vie scolaire**  
[viescolaire.jbaker@ac-orleans-tours.fr](mailto:viescolaire.jbaker@ac-orleans-tours.fr)

**Assistants d'Éducation**  
Mme Camille CHATEAU  
Mme Jennifer CORDIER  
M. Gauvain CHEVALIER  
M. Bastien DREVOND  
M. Lucas GOMES  
M. Sébastien LORENTZ  
Mme Eva PHILIPPE

**Manager internat d'excellence**  
M. Bastien DREVOND

### Pôle santé - social

**Infirmière**  
Mme Anaïs Éprinchard

**Assistante sociale**  
Mme Aline BOUDAUD

**Accompagnant des  
élèves en situation de  
handicap  
(AESH)**  
M. Cyrille DECKER  
Mme Séverine MOREL

**Psychologues de  
l'éducation nationale**  
Mme Diane DUQUESNOY  
Mme Mathilde REYDELLET

Retrouvez l'organigramme  
détaillé sur notre site :

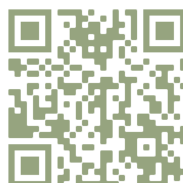

Organigramme à jour pour l'année 2024/2025

# À qui s'adresser ?

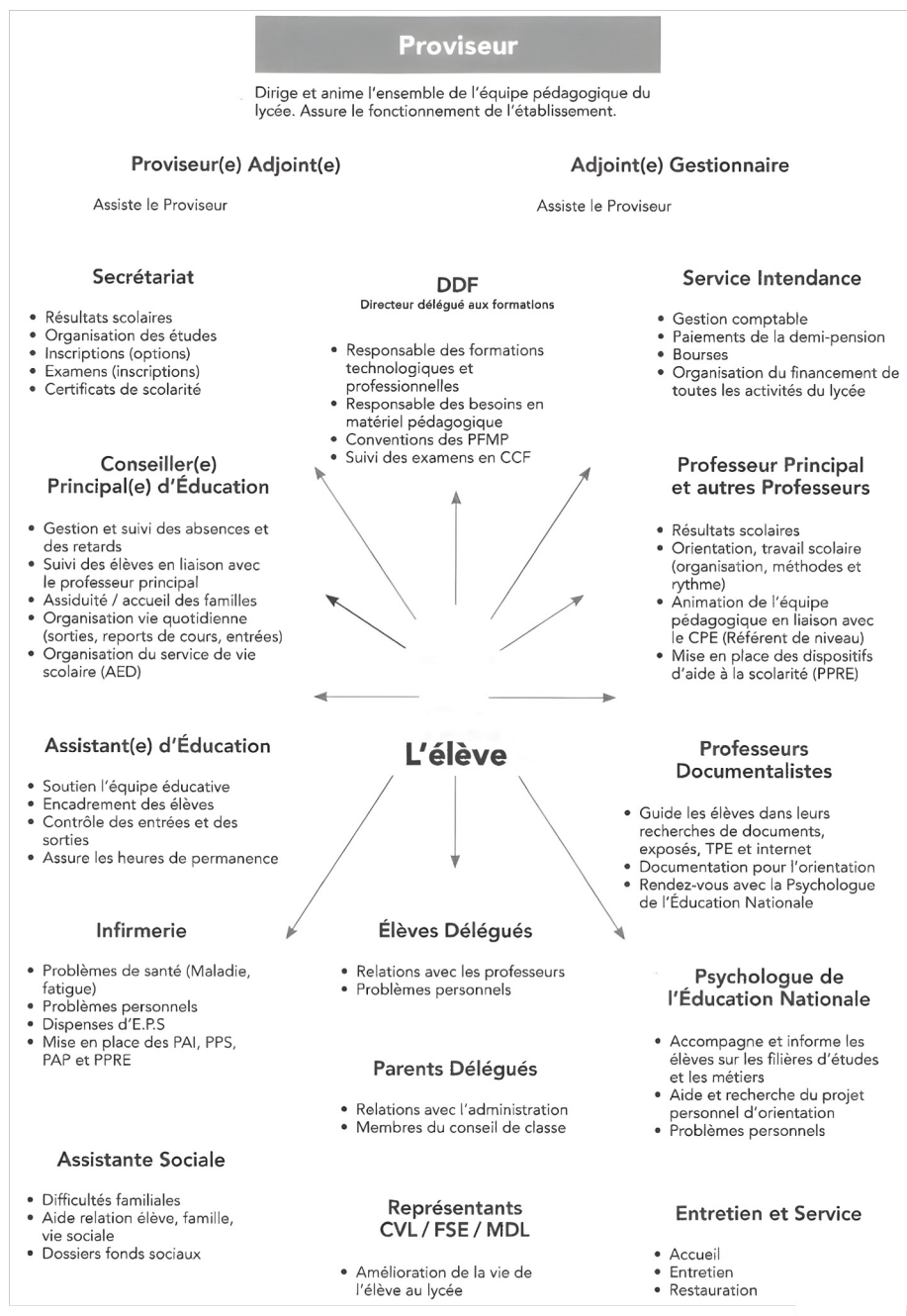
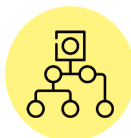

## FAQ

### Mon enfant est absent.

Téléphoner à la vie scolaire dès 7h30 et avant 10h00 pour donner le motif de l'absence.

### Mon enfant va être absent.

L'élève se rend au bureau de la vie scolaire avec mon carnet de correspondance pour fournir le billet d'absence pour prévenir le lycée.

### Mon enfant a été absent.

L'élève se rend au bureau de la vie scolaire avec mon carnet de correspondance pour fournir le billet d'absence avant de retourner en cours.  
L'élève doit récupérer les cours et devoirs avant de retourner en cours.

### Mon enfant est en retard.

L'élève présente son carnet de correspondance à l'accueil ou au bureau de la vie scolaire afin d'obtenir l'autorisation d'entrer en classe qu'il présentera au professeur.

### Mon enfant ne peut pas faire de sport.

L'élève présente au professeur d'EPS le certificat du médecin interdisant la pratique du sport et lui seul jugera s'il doit y avoir une dispense de présence au cours. Le carnet doit ensuite être complété par la vie scolaire.

### Mon enfant doit s'inscrire à son examen (BAC, BTS).

Faire son recensement en mairie ou sur :

[www.service-public.fr](http://www.service-public.fr)

L'élève doit s'inscrire, lors de la période donnée., via le site :

[www.cyclades.education.gouv.fr/cyccandidat](http://www.cyclades.education.gouv.fr/cyccandidat)

# GLOSSAIRE

## VIE SCOLAIRE

### CPE

Conseiller Principal d'Éducation

### AED

Assistant d'Éducation

## SANTÉ - SOCIAL

### AESH

Accompagnants des Élèves en Situation de Handicap

### PAI

Projet d'Accueil Individualisé

### PAP

Plan d'Accompagnement Personnalisé

### PPS

Projet Personnalisé de Scolarisation

### PSY EN

Psychologue de l'Éducation Nationale

### PHARE

Programme de lutte contre le Harcèlement à l'École

## STAGE

### PFMP

Périodes de Formation en Milieu Professionnel

## ORGANISATION ET INSTANCES

### CA

Conseil d'Administration

### CESCE

Comité d'Éducation à la Santé, à la Citoyenneté et à l'Environnement

### CVL

Conseil de la Vie Lycéenne

### MDL

Maison Des Lycéens

## RÈGLEMENT INTÉRIEUR

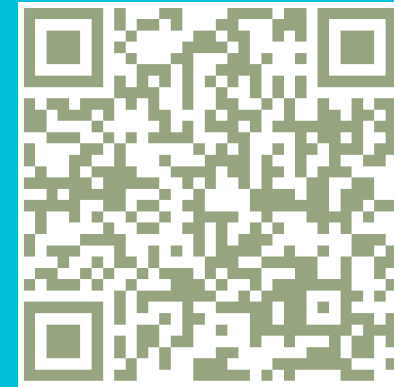

**Scannez le QR CODE pour accéder au règlement intérieur de l'établissement.**

Lien : <https://lycee-josephine-baker.fr/le-reglement-interieur/>

## CONTACT



### Numéros utiles

Tél : 02 02 58 40 01 30

Mél : [ce.0281197z@ac-orleans-tours.fr](mailto:ce.0281197z@ac-orleans-tours.fr)



### Liens utiles

Site de l'établissement :

<https://lycee-josephine-baker.fr/>

